

# HERMESplus 2015 - GESTION DE L'ASBL

## CONSEIL D'ADMINISTRATION

Guy Hébert	président (clinique Sanatia)
Jean Claude Praet	vice-président (asbl L'Equipe)
Siska Meyer	membre du conseil d'administration (initiative Antonin Artaud)
Pieter Van Nuffel	membre du conseil d'administration (CGG Brussel)
Alain De Wever	membre du conseil d'administration jusqu'au 30/04/2015

## OBSERVATEURS

Laurence Ayache	directrice médicale - promotrice
Philippe Blondiau	coordinateur (francophone)
Dominique Depuydt	(asbl L'Equipe)
Patrick Janssens	coordinateur (néerlandophone)
Julienne Wyns	(CGG Brussel)

La composition de l'ASBL garantit un juste équilibre entre les activités ambulatoires et résidentielles, ainsi que sur le plan linguistique (reconnaissance de l'activité principale des membres effectifs par la COCOM, la Communauté flamande et la Communauté française).

## ASSEMBLÉE GÉNÉRALE

Guy Hébert	président
Jean Claude Praet	vice-président
Siska Meyer	membre (initiative Antonin Artaud)
Jan Snacken	membre (CSM Antonin Artaud)
Pieter Van Nuffel	membre (CGG Brussel)
Alain De Wever	membre jusqu'au 30.04.2015
Observateurs	voir composition du conseil d'administration

**DOCUMENTS D'ORIENTATION :** analyse SWOT de l'ASBL, texte de vision HERMESplus : réseau basé sur l'expérience. À demander par courrier électronique à l'adresse : [promoteur@hermesplus.be](mailto:promoteur@hermesplus.be)

## COMPTE DE RÉSULTAT 2015

L'exercice 2015 a été clôturé sur un résultat négatif. Ce déficit s'explique essentiellement par les charges exceptionnelles ou par une provision prévue sur le principe de précaution dans le but de couvrir le risque lié à la fin de la prolongation du projet pilote (décision du conseil d'administration et de l'assemblée générale en séance du 18 mai 2016 concernant l'exercice 2015).

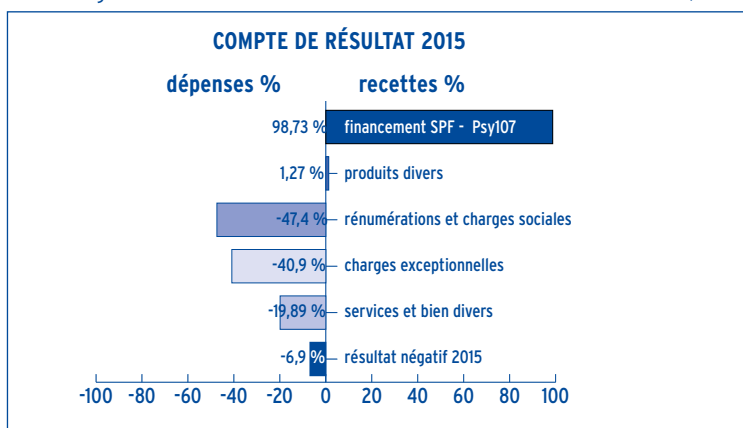

## BUDGET 2016

	DÉPENSES	RECETTES
Services divers	8.500 €	
Services externes	56.230 €	
Entretien	1.000 €	
Coûts de fonctionnement	1.300 €	
Rémunérations et charges sociales	413.540 €	
Financement SPF Psy 107		530.604 €

## CONTACT

Philippe Blondiau	<a href="mailto:philippe.blondiau@hermesplus.be">philippe.blondiau@hermesplus.be</a>	0486 95 86 84
Patrick Janssens	<a href="mailto:patrick.janssens@hermesplus.be">patrick.janssens@hermesplus.be</a>	0485 124 767
HERMESplus vzw	Groot Godshuisstraat 10	1000 Brussel

# HERMESplus 2015 BEHEER VAN DE VZW

## RAAD VAN BESTUUR

Guy Hébert	voorzitter (Clinique Sanatia)
Jean Claude Praet	ondervoorzitter (asbl L'Equipe)
Siska Meyer	bestuurslid (Initiatief Antonin Artaud)
Pieter Van Nuffel	bestuurslid (CGG Brussel)
Alain De Wever	bestuurslid tot 30-04-2015

## WAARNEMENDE LEDEN

Laurence Ayache	medisch directeur - promotor
Philippe Blondiau	coördinator (Franstalig)
Dominique Depuydt	(asbl L'Equipe)
Patrick Janssens	coördinator (Nederlandstalig)
Julienne Wyns	(CGG Brussel)

De samenstelling van de vzw garandeert een evenwicht tussen de ambulante en residentiële activiteiten alsook op vlak van taal (erkenning hoofdactiviteit van de effectieve leden door de GGC, Vlaamse Gemeenschap, Franse Gemeenschap).

## ALGEMENE VERGADERING

Guy Hébert	voorzitter
Jean Claude Praet	ondervoorzitter
Siska Meyer	lid (Initiatief Antonin Artaud)
Jan Snacken	lid (DGGZ Antonin Artaud)
Pieter Van Nuffel	lid (CGG Brussel)
Alain De Wever	lid tot 30.04.2015
Waarnemende leden	zie samenstelling raad van bestuur.

## BELEIDSDOCUMENTEN:

SWOT-analyse van de vzw, visietekst HERMESplus: experience based netwerk.  
Aan te vragen via mail [promoteur@hermesplus.be](mailto:promoteur@hermesplus.be)

## RESULTATENREKENING 2015

Het boekjaar 2015 werd afgesloten met een negatief resultaat. Dit tekort is vooral te verklaren door de uitzonderlijke kost of een provisie aangelegd uit het voorzichtigheidsprincipe om het risico te dekken van einde verlenging van het pilootproject (beslissing raad van bestuur en algemene vergadering, vergadering 18 mei 2016 voor het boekjaar 2015).

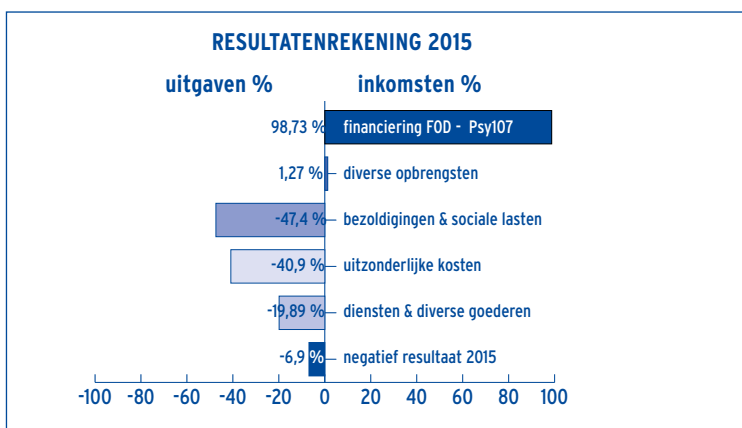

## BEGROTING 2016

	UITGAVEN	INKOMSTEN
Diverse diensten	8.500 €	
Externe diensten	56.230 €	
Onderhoud	1.000 €	
Werkingskosten	1.300 €	
Bezoldigingen & sociale lasten	413.540 €	
Toelage FOD Psy107		530.604 €

## CONTACT

Philippe Blondiau	<a href="mailto:philippe.blondiau@hermesplus.be">philippe.blondiau@hermesplus.be</a>	0486 95 86 84
Patrick Janssens	<a href="mailto:patrick.janssens@hermesplus.be">patrick.janssens@hermesplus.be</a>	0485 124 767
HERMESplus vzw	Groot Godshuisstraat 10	1000 Brussel